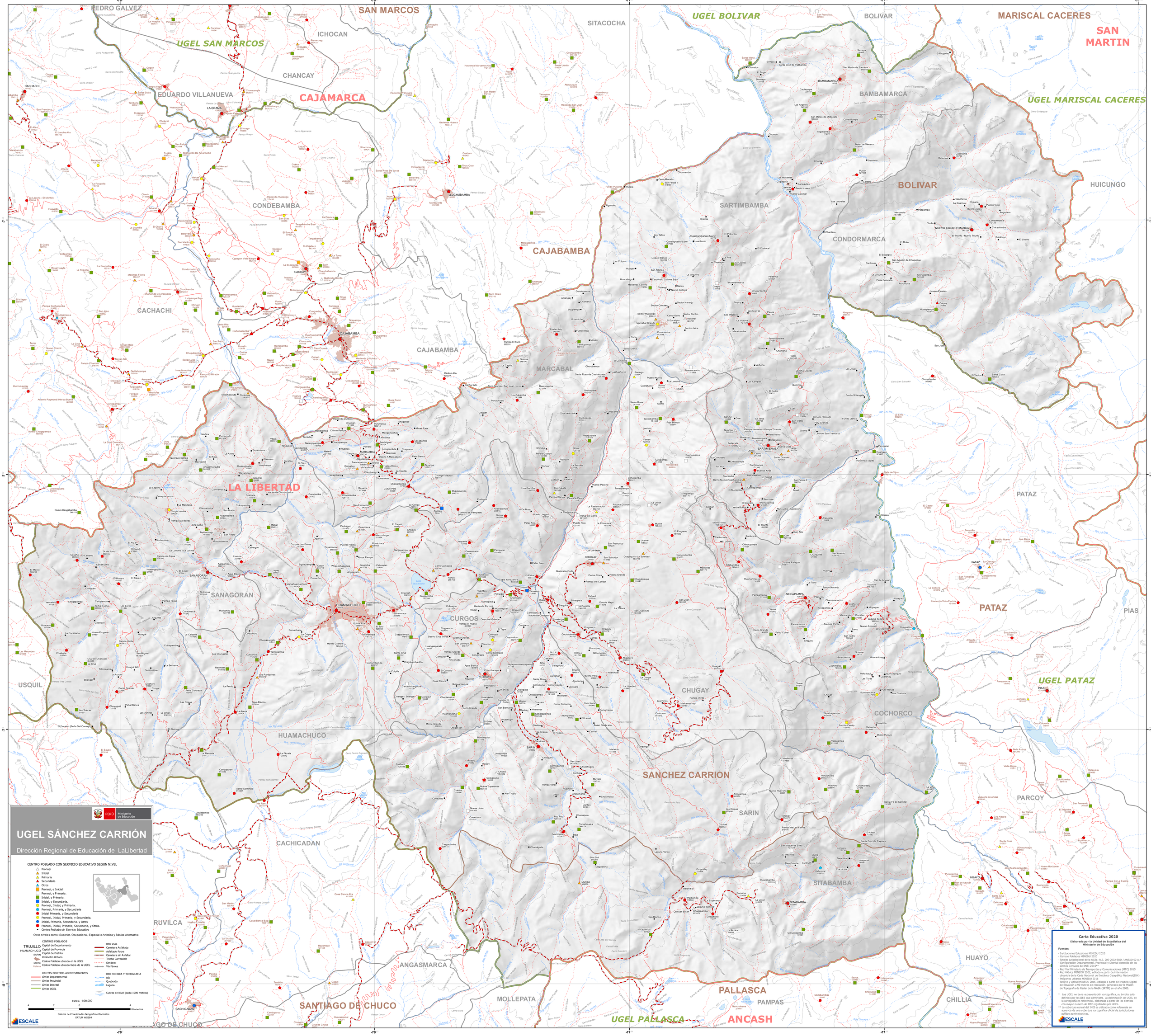
PERÚ Ministerio de Educación
UGEL SÁNCHEZ CARRIÓN
Dirección Regional de Educación de LaLibertad
CENTRO POBLADO CON SERVICIO EDUCATIVO SEGUN NIVEL
Pronoei
Inicial
Primaria
Secundaria
Otros
Pronoei, e Inicial.
Pronoei, y Primaria.
Inicial, y Primaria.
Inicial, y Secundaria.
Pronoei, Inicial, y Primaria.
Pronoei, Primaria, y Secundaria
Inicial Primaria, y Secundaria
Pronoei, Inicial, Primaria, y Secundaria.
Inicial, Primaria, Secundaria, y Otros
Pronoei, Inicial, Primaria, Secundaria, y Otros.
Centro Poblado sin Servicio Educativo
Otros niveles como: Superior, Ocupacional, Especial o Artística y Básica Alternativa
CENTROS POBLADOS
TRUJILLO Capital de Departamento
HUAMACHUCO Capital de Provincia
SARIN Capital de Distrito
Perímetro Urbano
Molino Centro Poblado ubicado en la UGEL
Lidiana Centro Poblado ubicado fuera de la UGEL
LIMITES POLITICO-ADMINISTRATIVOS
Límite Departamental
Límite Provincial
Límite Distrital
Límite UGEL
RED VIAL
Carretera Asfaltada
Afaltado Pobre
Carretera sin Asfaltar
Trocha Carrozable
Sendero
Vía Férrea
RED HIDRICA Y TOPOGRAFIA
Río
Quebrada
Laguna
Curvas de Nivel (cada 1000 metros)
Escala 1:90,000
4 2 0 4 Kilometros
Sistema de Coordenadas Geográficas Decimales
DATUM WGS84
ESCALE
Carta Educativa 2020
Elaborada por la Unidad de Estadística del Ministerio de Educación
Fuentes
- Instituciones Educativas MINEDU 2020
- Centros Poblados MINEDU 2020.
- Ámbito Jurisdiccional de la UGEL. R.S. 205-2002-EDD / ANEXO 02-A.*
- Configuración Departamental, Provincial y Distrital obtenida de los Límites Censales del INEI 2016**
- Red Vial Ministerio de Transportes y Comunicaciones (MTC) 2015
- Red Hídrica MINEDU 2020, editada a partir de información obtenida de la Carta Nacional del Instituto Geográfico Nacional(IGN)
- Polígonos urbanos MINEDU 2016
- Relieve y altitud MINEDU 2016, editado a partir del Modelo Digital de Elevación a 90 metros de resolución, generado por la Misión de Topografía de Radar de la NASA (SRTM) en el año 2000.
* Las UGEL no tiene representación cartográfica, su ámbito está definido por las IEE que administra. La delimitación de UGEL en la cartografía es referencial, elaborada a partir de los distritos con mayor numero de IEE registradas por UGEL.
** La cobertura censal del INEI es utilizada como referencia en ausencia de una cobertura cartográfica oficial de jurisdicciones político administrativas.
ESCALE
PEDRO GALVEZ
SAN MARCOS
ICHOCAN
UGEL SAN MARCOS
CHANCAY
CAJAMARCA
EDUARDO VILLANUEVA
CACHACHI
CONDEBAMBA
CAJABAMBA
MARCABAL
SITACOCHA
UGEL BOLIVAR
BOLIVAR
BAMBAMARCA
MARISCAL CACERES
SAN MARTIN
UGEL MARISCAL CACERES
HUICUNGO
SARTIMBAMBA
CONDORMARCA
LA LIBERTAD
SANAGORAN
HUAMACHUCO
CURGOS
CHUGAY
COCHORCO
SANCHEZ CARRION
SARIN
SITABAMBA
PATAZ
UGEL PATAZ
PIAS
PARCOY
HUAYO
CHILLIA
PALLASCA
PAMPAS
ANCASH
UGEL PALLASCA
MOLLEPATA
SANTIAGO DE CHUCO
ANGASMARCA
CACHICADAN
RUVILCA
USQUIL